

# EMINEO Komfort

## 7-klövern Mellansvenska sjukvårdsregionen

# Orderguide

Datum: \_\_\_\_\_



# EMINEO

Patient: \_\_\_\_\_

Förskrivare: \_\_\_\_\_

**Individmall**

**Brukarvikt 140kg**

Fast chassi med reglerbar tilt i intervallet -1° till +16°.

Standard kardborrerygg med ryggvinkel mellan 90° och 110° i 4 fasta lägen.

Höj- och sänkbara körhandtag.

Höjdställbara och avtagbara smala armstöd.

24" högtrycksdrivhjul med friktionsdriving och 6" länkhjul.

Brukarmanövrerad broms.

Tippskydd.

Ramfärg grå.

### Chassi

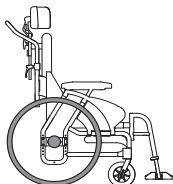

SESAMNR

<input type="checkbox"/>	3410139G	Emineo Basic, sittbredd 39 cm		33686
<input type="checkbox"/>	3410142G	Emineo Basic, sittbredd 42 cm		33684
<input type="checkbox"/>	3410145G	Emineo Basic, sittbredd 45 cm		33682
<b>Vårdarbroms</b>				
<input type="checkbox"/>	3410139GVB	Emineo Basic, sittbredd 39 cm, vårdarbromsade hjul		33685
<input type="checkbox"/>	3410142GVB	Emineo Basic, sittbredd 42 cm, vårdarbromsade hjul		33683
<input type="checkbox"/>	3410145GVB	Emineo Basic, sittbredd 45 cm, vårdarbromsade hjul		33681
<input type="checkbox"/>	3410148GVB	Emineo Basic, sittbredd 48 cm, vårdarbromsade hjul		33679
<input type="checkbox"/>	3410151GVB	Emineo Basic, sittbredd 51 cm, vårdarbromsade hjul		33677

### Rygg och sits

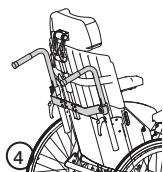
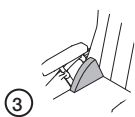

		SESAMNR	SESAMNR
<input checked="" type="checkbox"/>	Kardborrerygg, inställd +7 (97°) Inställbar 0° till +20° (90° - 110°) Ryggstödshöjd 55 cm, steglöst justerbar 50 - 60 cm ①	sb 39, 3405001	19531
		sb 45, 3405002	19532
		sb 51, 3405003	19533
Tiltreglage monterat <input checked="" type="checkbox"/> under hö armstöd <input type="checkbox"/> på körhandtag/körbåge			
<input checked="" type="checkbox"/>	Ryggöverdrag Velcro	sb 39, 3405050	19231
		sb 45, 3405051	19476
		sb 51, 3405052	19475
sb 36, 3405049 49068		Sidoskydd vä:44934 hö:44933	
<input type="checkbox"/>	3405026 ③ Sidokudde liten, 1,5 cm		19229
<input type="checkbox"/>	3405025 ③ Sidokudde stor, 3 cm		19230
<input type="checkbox"/>	3405250 Separat reglerbar ryggvinkel (90° - 120°)	<input type="checkbox"/> körbåge/körhandtag under armstöd	

<input checked="" type="checkbox"/>	3005500 ④ Separata körhandtag, inkl tvärstag		
<input checked="" type="checkbox"/>	Sitplatta standard 39 Sittdjup 39 cm - 45 cm	sb 39, 3404122	19302
		sb 45, 3404123	19303
		sb 51, 3404124	19304

### Bromsar

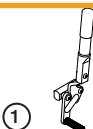

<input checked="" type="checkbox"/>	3408200 ① Dra för att låsa lång spak nedfällbar, Hö		19296
<input checked="" type="checkbox"/>	3408201 ① Dra för att låsa lång spak nedfällbar, Vä		19297

= Anger standard

2025-03-24

Sida 1 av 4

## Benstöd

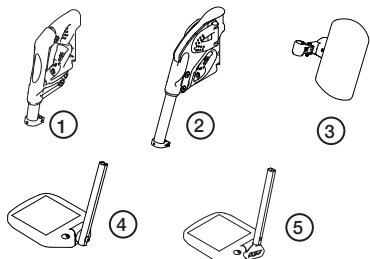

SESAMNR

<input checked="" type="checkbox"/>	①	3013200	Benstödsöverdel vinkelfast 70°, 80°, 90° standardinställning: 80°	<input checked="" type="checkbox"/> Hö	<input checked="" type="checkbox"/> Vä		24129
<input type="checkbox"/>	②	070125-0002	Benstödsöverdel vinkelställbar längdkomp med vadplatta Vä, SB 33-36				
<input type="checkbox"/>	③	070125-0003	Benstödsöverdel vinkelställbar längdkomp med vadplatta Hö, SB 39-51				30052
<input type="checkbox"/>	③	070125-0004	Benstödsöverdel vinkelställbar längdkomp med vadplatta Vä, SB 39-51				30053
<input type="checkbox"/>	③	3013550	Vadplatta, medium, till vinkelställbar benstödsöverdel, SB 33-36				31151
<input type="checkbox"/>	③	3013551	Vadplatta Large, till vinkelställbar benstödsöverdel, SB 39-51				31147
<input type="checkbox"/>	④	Fotplatta, vinkelställbar					För artikelnr se matris nedan
<input checked="" type="checkbox"/>	⑤	Fotplatta, vinkel- och djupställbar					För artikelnr se matris nedan

Fotplattor		Sittbredd 39		Sittbredd 42		Sittbredd 45		Sittbredd 48		Sittbredd 51	
		Vänster	Höger	Vänster	Höger	Vänster	Höger	Vänster	Höger	Vänster	Höger
Fotplattor, vinkelställbara utan hälbånd	④	3003405	3003404	3003407	3003406	3003409	3003408	3003411	3003410	3003413	3003412
	SESAMNR										
Fotplattor, vinkel-/ djupställbar, utan hälbånd	⑤	3003455	3003454	3003457	3003456	3003459	3003458	3003461	3003460	3003463	3003462
	SESAMNR	19272	19273	31216	31217	19270	19271	31205	31218	19268	19269

## Benstöd tillbehör

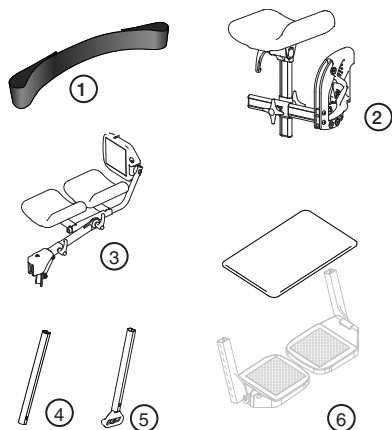

SESAMNR

<input type="checkbox"/>	50576	①	Vadband Sb 39-51, framför allt till vinkelfasta benstöd	15964
<input type="checkbox"/>	3003640	②	Amputationsbenstöd, Hö	31208
<input type="checkbox"/>	3003641	②	Amputationsbenstöd, Vä	31209
<input type="checkbox"/>	3013920	③	Gipsbenstöd, Hö	30034
<input type="checkbox"/>	3013921	③	Gipsbenstöd, Vä	30035
<input type="checkbox"/>	3003796	④	Insticksrör långt, 290 mm, ej till djupställbar fotplatta.	21107
<input type="checkbox"/>	3003802	⑤	Insticksrör långt djupställbart hö	39329
<input type="checkbox"/>	3003803	⑤	Insticksrör långt djupställbart vä	39330
<input type="checkbox"/>	51537-1		Hälbånd sb 39 - 42	35269
<input type="checkbox"/>	51538-1		Hälbånd sb 45	35270
<input type="checkbox"/>	51539-1		Hälbånd sb 48 - 51	35271
<input type="checkbox"/>		○		
<input type="checkbox"/>	X550152	⑥	Hel fotplatta till plastfotplattor bred, för sb 45 och 48	21405
<input type="checkbox"/>	AX550152	⑥	Hel fotplatta till plastfotplattor x-tra bred, för sb 51	21485

## Armstöd med sidoskydd

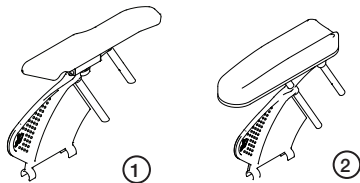

SESAMNR

<input checked="" type="checkbox"/>	3406160		Armstöd med smal dyna hö	31222
<input checked="" type="checkbox"/>	3406161		Armstöd med smal dyna vä	31223
<input type="checkbox"/>	3406150	①	Armstöd med bred dyna hö	39166
<input type="checkbox"/>	3406151	①	Armstöd med bred dyna vä	39167
<input type="checkbox"/>	3406015	②	Hemiplegiarmstöd höger	19221
<input type="checkbox"/>	3406016	②	Hemiplegiarmstöd vänster	19220
<input type="checkbox"/>	050610-0003		Överdrag armstöd lång smal dyna hö	19293
<input type="checkbox"/>	050610-0004		Överdrag armstöd lång smal dyna vä	31305
<input type="checkbox"/>	050610-0005		Överdrag armstöd lång bred dyna hö	26750
<input type="checkbox"/>	050610-0006		Överdrag armstöd lång bred dyna vä	26751
			Sidoskydd till armstöd höger	19536
			Sidoskydd till armstöd vänster	19535

Drivhjul	Sitthöjd bak		Länkhjul	Gaffel	Sitthöjd fram
					One-tool
24"	42 (justerbar 40 - 48)	<input type="checkbox"/>	5"	120 mm	42 (40-46)
		<input checked="" type="checkbox"/>	6"	120 mm	42 (40-46)
		<input type="checkbox"/>	8"	146 mm	42 (44-48)
	44 (justerbar 40 - 48)	<input type="checkbox"/>	200x50	146 mm	44 (42-50)
22"	40 (justerbar 38 - 46)	<input type="checkbox"/>	6"	120 mm	40 (40-46)
		<input type="checkbox"/>	5"	92 mm	40 (38-44)
20"	38 (justerbar 36 - 44)	<input type="checkbox"/>	4"	92 mm	38 (36-42)
		<input type="checkbox"/>	5"	92 mm	38 (36-44)

Drivhjul standard



Handtag för vårdarbroms

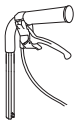

Drivhjul enhandsdrift



Drivhjul med greppdrivning



DRIVHJUL	24"	22"	20"
Högtrycksdäck, 25 mm, friktionsdrivning STANDARD PÅ G-STOL	<input checked="" type="checkbox"/> 84442	<input type="checkbox"/> 84422	<input type="checkbox"/> 84402
SESAMNR	39334	19572	19569
Punkteringsfria 25 mm flexel, friktionsdrivning	<input type="checkbox"/> 84443	<input type="checkbox"/> 84423	<input type="checkbox"/> 84403
SESAMNR	39174	16418	39333
Vårdarbromsade 37 mm, luft, aludrivning	<input type="checkbox"/> 84456	<input type="checkbox"/> 84436	<input type="checkbox"/> 84416
SESAMNR			19571
Vårdarbromsade 37mm, flexel, alu drivning STANDARD PÅ GVB-STOL	<input checked="" type="checkbox"/> 84457	<input type="checkbox"/> 84437	<input type="checkbox"/> 84417
SESAMNR	26614	26616	26615
<input type="checkbox"/> 3007925 Enhandsdriftshjul 24" flexel, 37 mm	Hö <input type="checkbox"/> Vä <input type="checkbox"/>	SESAMNR	39264
Monteringskit enhandsdrift	artikelnr <input type="checkbox"/> SB 39-42, 3007914	<input type="checkbox"/> SB 45-48, 3007915	<input type="checkbox"/> SB 51, 3007916
SESAMNR	19262	19262	31329

## DRIVRINGAR

<input type="checkbox"/> Drivringar, aluminium	artikelnr	24" 84542	22" 84541	20" 84540
SESAMNR		16424	16423	16422
<input type="checkbox"/> Drivringar, friktion	artikelnr	24" 84546	22" 84545	20" 84544
SESAMNR		15973	16426	16425

## LÄNKHJUL

LÄNKHJUL			SESAMNR
<input checked="" type="checkbox"/>	84555	6" (150 mm x 27 mm) massiva länkhjul	19465
<input type="checkbox"/>	84557	8" (200 mm x 33 mm) massiva länkhjul	15970
<input type="checkbox"/>	1600025	8" (200 mm x 50 mm) flexel, PF länkhjul, kräver särskild länkhjulsgaffel (81679)	31211
<input type="checkbox"/>	84552	5" (125 mm x 27 mm) massiva länkhjul	19466
<input type="checkbox"/>	84551	4" (100 mm x 26 mm) massiva länkhjul	19467
<input type="checkbox"/>	81679	Länkhjulsgaffel bred, för 200 x 50 hjul	31221
<input type="checkbox"/>	3307020	Länkhjulsgaffel OneTool 92 mm	19484
<input checked="" type="checkbox"/>	3307021	Länkhjulsgaffel OneTool 120 mm	19483
<input type="checkbox"/>	3307022	Länkhjulsgaffel OneTool 146 mm	19482

## Tillbehör

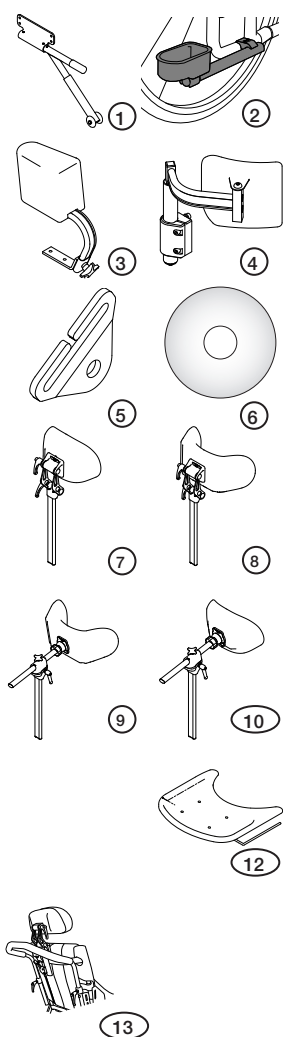

		SESAMNR			
<input checked="" type="checkbox"/>	3409350 ① Tippskydd Basic och Transport, Hö		19216		
<input checked="" type="checkbox"/>	3409351 ① Tippskydd Basic och Transport, Vä		19215		
<input type="checkbox"/>	3109600 ② Kryckkäppshållare Basic, för två kryckor		19240		
<input type="checkbox"/>	3409400 ③ Abduktionskloss, liten		31210		
<input type="checkbox"/>	3409402 ③ Abduktionskloss, stor		19298		
<input type="checkbox"/>	3409250 ④ Bålstöd, Hö		24125		
<input type="checkbox"/>	3409251 ④ Bålstöd, Vä		24126		
<input type="checkbox"/>	CX310010 Polstring för bålstöd		19323		
<input type="checkbox"/>	3409950 ⑤ Fäste för bälte		19203		
<input type="checkbox"/>	53272 ⑥ Ekerskydd 20", klart		16427		
<input type="checkbox"/>	53273 ⑥ Ekerskydd 22", klart		16428		
<input type="checkbox"/>	51686 ⑥ Ekerskydd 24", klart		16429		
<input checked="" type="checkbox"/>	3009200 ⑦ Nackstöd bas med basfäste		19261		
<input type="checkbox"/>	3009205 ⑧ Nackstöd format med basfäste		25788		
<input type="checkbox"/>	3009210 ⑨ Nackstöd format med avancerat fäste		25789		
<input type="checkbox"/>	3009215 ⑩ Nackstöd bas med avancerat fäste		25790		
<input checked="" type="checkbox"/>	3009220 Överdrag till basnackkudde		31220		
<input type="checkbox"/>	3009221 Överdrag till format nackkudde		30200		
<input type="checkbox"/>	3019100 ⑫ Bord		24128		
		SESAMNR	SESAMNR		
<input type="checkbox"/>	Körbåge, steglöst justerbar ⑬	sb 39, 3405120	19295	sb 42, 3405123	31214
		sb 45, 3405121	19224	sb 48, 3405124	31215
		sb 51, 3405122	19547		
<input type="checkbox"/>	Sittplatta förlängd 5 cm	sb 39, 3404042	26699	sb 42, 3404045	32086
		sb 45, 3404043	26700	sb 48, 3404046	32087
		sb 51, 3404044	26701		
<input type="checkbox"/>	Sittplatta avkortad 3 cm	sb 39, 3404181	31270	sb 42, 3404182	31271
		sb 45, 3404183	31272	sb 48, 3404184	31273
		sb 51, 3404185	31274		